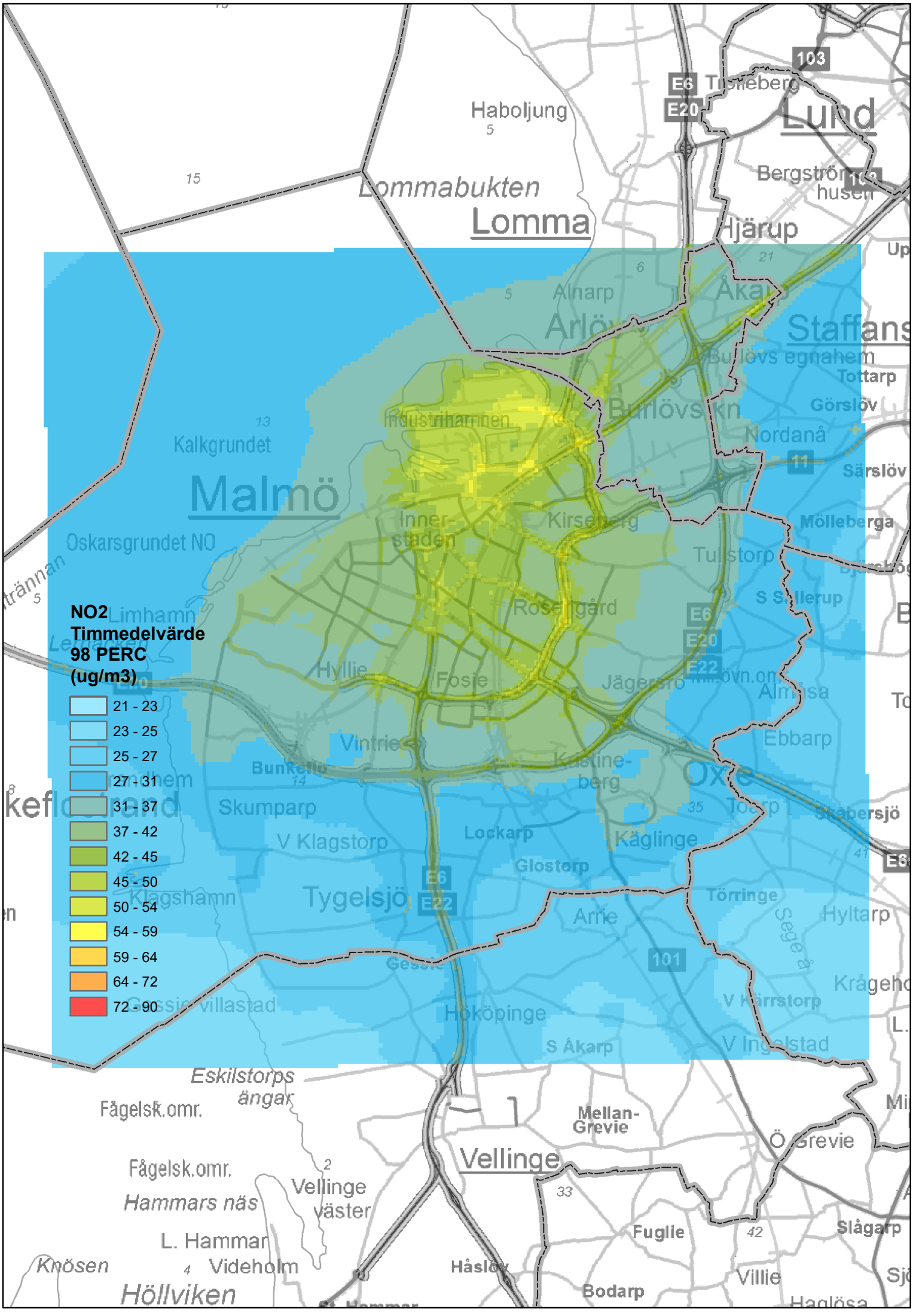
NO2
Timmedelvärde
98 PERC
(ug/m3)
21 - 23
23 - 25
25 - 27
27 - 31
31 - 37
37 - 42
42 - 45
45 - 50
50 - 54
54 - 59
59 - 64
64 - 72
72 - 90
Lund
Lomma
Malmö
Vellinge
Oxie
Staffans
Burlövs kn
Tygelsjö
Kalkgrundet
Oskarsgrundet NO
Industrihamnen
Innerstaden
Kirseberg
Rosengård
Hyllie
Fosie
Vintrie
Bunkeflo
Skumparp
V Klagstorp
Lockarp
Glostorp
Käglinge
Arrie
Hököpinge
S Åkarp
Tullstorp
Jägersro
Almåsa
Ebbarp
Törringe
Hyltarp
V Kärrstorp
V Ingelstad
Mellan-Grevie
Ö Grevie
Fuglie
Bodarp
Villie
Slågarp
Håslöv
Vellinge väster
Hammars näs
L. Hammar
Videholm
Höllviken
Knösen
Eskilstorps ängar
Fågelsk.omr.
Haboljung
Lommabukten
Hjärup
Åkarp
Alnarp
Burlövs egnahem
Tottarp
Görslöv
Nordanå
Särslöv
Mölleberga
S Sallerup
Skabersjö
Limhamn
Klagshamn
Gessie
Gessie villastad
Bergströmshusen
Tristleberg
E6
E20
E22
103
101
11